

PROSTA-Check® Selbsttest für Zuhause

Hersteller: VEDA.LAB, Frankreich
Vertrieb Deutschland: Pharma-Eigenmarken

Produktinformation

Vorsorge für den Mann! Überwachung der Prostata-Gesundheit.

Schnell und einfach: Überwachen Sie Ihre Prostata-Gesundheit mit unserem PROSTA-Check® Selbsttest im Vollblut! Mit dem neuen Schnelltest zur Bestimmung des Prostata-spezifischen Antigens (PSA) im Vollblut können Männer jetzt einfach und bequem ihre Prostata-Gesundheit überwachen.

Der Test ist einfach zu handhaben und liefert innerhalb weniger Minuten genaue Ergebnisse. Ein hoher PSA-Wert im Blut kann auf Prostatakrebs hinweisen, und eine frühzeitige Erkennung erhöht die Chancen auf eine erfolgreiche Behandlung.

Hinweis: Der PROSTA-Check® Selbsttest für Zuhause ersetzt keine ärztliche Beratung oder Diagnose. Bitte sprechen Sie mit Ihrem zuständigen Arzt, wenn Sie auffällige Ergebnisse erhalten und bevor Sie medizinische Maßnahmen treffen.

Vorteile

Einfach, schnell, sicher – und sinnvoll! Ergebnis innerhalb von 10 Minuten



Der neue Schnelltest PROSTA-Check® Selbsttest von VEDA.LAB ist ein medizinischer Schnelltest für zuhause und kann verwendet werden zum Nachweis des Prostata-spezifischen Antigens (PSA) im Vollblut.

Wichtige Entscheidungshilfe ob Arztbesuch notwendig. Keine unnötigen Arztbesuche und langen Wartezeiten.

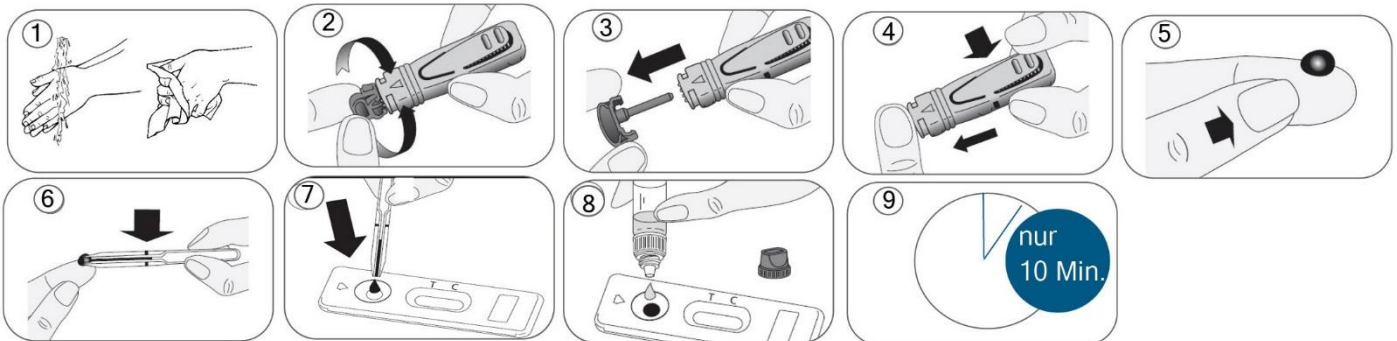
So funktioniert es!

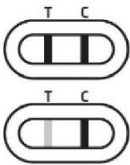

Ergebnisauswertung

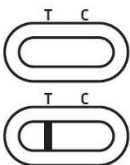
	1. Positives Ergebnis Im Fenster erscheinen zwei farbige Linien mit den Bezeichnungen T (Test) und C (Kontrolle). Die Intensität der Linie T kann deutlicher sein als die Intensität der Linie C. Dieses Ergebnis bedeutet, dass der Wert des prostataspezifischen Antigens über der Norm liegt und dass Sie einen Arzt aufsuchen sollten
	2. Negatives Ergebnis: Unter der Markierung C (Kontrolle) erscheint nur eine farbige Linie. Dieses Ergebnis bedeutet, dass der Spiegel des prostataspezifischen Antigens normal ist.
	3. Ungültiges Ergebnis Es erscheint keine Linie oder eine farbige Linie unter der Markierung T (Test) ohne eine Linie unter der Markierung C. In diesem Fall ist es nicht möglich, den Test auszuwerten, was als ungültig betrachtet werden muss. Es wird empfohlen, den Test mit einem neuen PROSTA-Check® Gerät und einer neuen Blutprobe zu wiederholen.

Häufige Fragen

Warum ist der PROSTA-Check® Selbsttest sinnvoll?

Ein Prostata-Selbsttest ist ein wichtiger Teil der Prävention von Prostatakrebs und kann bei der Früherkennung von Prostataerkrankungen helfen. Hier sind einige Gründe, warum Sie einen Prostata-Selbsttest durchführen sollten:

- Früherkennung von Prostatakrebs: Ein Prostata-Selbsttest kann dazu beitragen, Prostatakrebs in einem frühen Stadium zu erkennen, wenn er am leichtesten zu behandeln ist.
- Reduzierung des Risikos von Komplikationen: Ein Prostata-Selbsttest kann dazu beitragen, das Risiko von Komplikationen wie Harnverhaltung oder Harnwegsinfektionen zu reduzieren, indem Veränderungen in der Prostatagesundheit frühzeitig erkannt werden.
- Erhöhung des Bewusstseins für Prostataerkrankungen: Ein Prostata-Selbsttest kann dazu beitragen, das Bewusstsein für Prostataerkrankungen zu erhöhen und Männer dazu zu ermutigen, regelmäßig ihre Prostata zu überprüfen.
- Kontrolle der eigenen Gesundheit: Ein Prostata-Selbsttest gibt Männern die Möglichkeit, ihre Prostatagesundheit selbst zu überwachen und ihre Gesundheit besser zu kontrollieren.

Für wen ist der PROSTA-Check® Selbsttest?

Ein Prostata-Check Selbsttest ist für Männer ab einem bestimmten Alter oder mit bestimmten Risikofaktoren für Prostataerkrankungen empfehlenswert. Hier sind einige Gruppen von Männern, für die ein Prostata-Check Selbsttest besonders relevant sein kann:

- Männer ab 45 Jahren: Männer ab 45 Jahren sollten regelmäßig ihre Prostata überprüfen lassen, um Veränderungen frühzeitig zu erkennen.
- Männer mit familiärer Vorbelastung: Männer mit familiärer Vorbelastung für Prostatakrebs, das heißt, wenn ein enger Verwandter wie Vater oder Bruder bereits an Prostatakrebs erkrankt ist, haben ein höheres Risiko, selbst an Prostatakrebs zu erkranken.
- Männer mit bestimmten Symptomen: Männer, die Symptome wie Probleme beim Wasserlassen, Schmerzen im Beckenbereich oder Blut im Urin bemerken, sollten ebenfalls einen Prostata-Check Selbsttest durchführen.

Es ist jedoch wichtig zu betonen, dass ein PROSTA-Check® Selbsttest kein Ersatz für eine ärztliche Untersuchung ist und dass Männer, die Bedenken haben, immer ihren Arzt aufsuchen sollten.